GUIDE VISITEURS

12e ÉDITION

FORUM DES COLLECTIVITÉS TERRITORIALES DE HAUTE-SAVOIE

PARC DES EXPOSITIONS - LA ROCHE-SUR-FORON

6 VENDREDI NOVEMBRE 2026

Organisé conjointement avec le Congrès Départemental des Maires de Haute-Savoie

www.maires74.asso.fr
www.forumcollectivites74.com

haute savoie le Département · La Région Auvergne-Rhône-Alpes · LA ROCHE SUR FORON · ADM74 Association des Maires de Haute-Savoie · ROCHEXPO Haute-Savoie Mont-Blanc

SOMMAIRE

ÉDITO DES PRÉSIDENTS 4-5

NOUVEAUTÉ 2026 6

PROGRAMME DES CONFÉRENCES, POINTS INFOS & ATELIERS 7-8

LES SECTEURS D'ACTIVITÉS REPRÉSENTÉS 10

PLAN DU SALON 12-13

LISTE DES EXPOSANTS 15-22

ORGANISATION

ADM74 ASSOCIATION DES MAIRES DE HAUTE-SAVOIE

Maison des Maires
BP1 - 58 Rue Sommeiller
74001 Annecy Cedex
Tél. : 04 50 51 47 05
www.maires74.asso.fr

ROCHEXPO HAUTE-SAVOIE MONT-BLANC

59 Rue des Centaures
74800 La Roche-sur-Foron
Tél. : 04 50 03 03 37
www.forumcollectivites74.com
www.rochexpo.com

Rochexpo
59 Rue des Centaures
74800 La Roche-sur-Foron
SIRET 776 606 170 000 20
Mise en page : Texto
Impression : Imprimerie Uberti-Jourdan
Ne pas jeter sur la voie publique
Programme sous réserve de modifications
www.piste-noire.com - © Adobe Stock / evening_tao / Christian Richard / Surachetsh / Béatrice Prève / LTV PROD

ÉDITO DES PRÉSIDENTS

ROCHEXPO
HAUTE-SAVOIE MONT-BLANC

C'est avec un grand plaisir que nous vous accueillons à Rochexpo pour cette nouvelle édition du Forum des Collectivités Territoriales de Haute-Savoie, organisée en partenariat avec l'Association des Maires de Haute-Savoie - ADM74.

Quelques mois après les élections municipales de mars dernier, ce forum constitue le premier grand rendez-vous départemental des nouvelles équipes élues. Il offre à l'ensemble des élus, agents territoriaux, partenaires institutionnels et acteurs économiques une occasion privilégiée de se retrouver, d'échanger et de partager leurs expériences autour des enjeux qui façonnent l'avenir de nos territoires.

Tout au long de cette journée, les exposants présents vous invitent à découvrir leurs savoir-faire et les nombreuses solutions qu'ils peuvent apporter pour accompagner les collectivités dans leurs projets, améliorer les services proposés aux habitants et répondre aux défis du quotidien. Le Forum est également un lieu propice à la création de liens, aux nouvelles rencontres et à l'émergence de collaborations et de partenariats durables.

Cette édition sera une nouvelle fois rythmée par son temps fort incontournable : le Congrès départemental des maires, organisé par l'ADM74.

Dans un contexte où les collectivités doivent relever des défis toujours plus nombreux, il est essentiel de pouvoir compter sur des espaces de dialogue, de proximité et de coopération comme celui-ci.

Je vous souhaite à toutes et à tous une excellente journée au Forum, riche en découvertes, en échanges et en nouvelles perspectives pour vos collectivités et notre territoire.

PHILIPPE VACHOUX,
Président de Rochexpo

ADM74
ASSOCIATION DES MAIRES DE HAUTE-SAVOIE

Au lendemain des élections municipales, une nouvelle mandature s'ouvre en Haute-Savoie. Avec elle viennent de nouvelles équipes, de nouveaux projets, mais aussi de nombreux défis à relever au quotidien pour répondre aux attentes de nos habitants et faire vivre nos territoires.

Dans ce contexte, le Forum des Collectivités Territoriales de Haute-Savoie prend tout son sens. Il est avant tout un espace où l'on se rencontre, où l'on échange et où l'on s'informe. Élus et agents peuvent y confronter leurs expériences, trouver des réponses à leurs questions, découvrir de nouvelles pratiques et identifier les solutions qui pourront les accompagner dans leurs projets.

Mais le monde des collectivités ne se résume pas à des compétences, des procédures ou des dispositifs. Il repose aussi sur les relations humaines, la confiance et la capacité à travailler ensemble. Rencontrer ses partenaires institutionnels, échanger avec ses prestataires, découvrir de nouveaux interlocuteurs ou simplement partager son expérience avec un autre élu ou un autre agent : faire du lien est au cœur de la vie de nos collectivités.

C'est cette dynamique que l'ADM74 souhaite encourager à travers ce Forum et, plus largement, tout au long de cette nouvelle mandature. Parce que c'est en croisant les regards, en partageant les expériences et en cultivant la proximité que nous pouvons collectivement avancer et construire des réponses adaptées aux réalités de nos communes et de nos territoires.

Je vous invite donc à profiter pleinement de cette journée, à aller à la rencontre des exposants, des partenaires et de vos collègues élus et agents, à participer aux temps d'échanges et à faire de ce rendez-vous un moment utile, concret et convivial.

Je vous souhaite à toutes et à tous un excellent Forum, placé sous le signe de la rencontre, du partage et de la coopération.

NICOLAS RUBIN,
Président de l'Association
des Maires de Haute-Savoie

NOUVEAUTÉ 2026

LA PLACE DU VILLAGE, le nouveau cœur du Forum

Cette année, le Forum inaugure sa **Place du Village**, un nouvel espace convivial situé au cœur du salon, à proximité immédiate du stand de l'Association des Maires de Haute-Savoie.

Pensée comme un véritable point de rencontre, la Place du Village accueillera plusieurs temps forts de la journée : **inauguration, points infos, ateliers**, mais aussi des moments plus informels pour échanger, se retrouver ou simplement faire une pause entre deux rendez-vous.

Tout au long de votre visite, profitez de cet espace pour vous accorder une halte autour d'un **jus de fruits ou d'une crème glacée**, à déguster librement.

À l'issue du Congrès des Maires, la Place du Village prendra également des airs de fête avec **l'Apéritif des Terroirs**, un moment convivial pour prolonger les échanges et partager un temps tous ensemble.

Un espace restauration est également accessible librement tout au long de la journée, pour déjeuner ou faire une pause à votre rythme.

LE PROGRAMME

TEMPS FORTS

08h30
Ouverture des portes du 12e Forum des Collectivités Territoriales de Haute-Savoie

11h00
Inauguration du Forum
Place du Village

14h30-16h30
Assemblée Générale de l'Association des Maires de Haute-Savoie / 93e Congrès.
En présence des parlementaires, du Président du Département et du Préfet de la Haute-Savoie, Jérôme Bonet (réservé aux élus et invités au Congrès)
Espace Congrès

17h00
Apéritif des terroirs
Place du Village & sur les stands

18h30
Fermeture du salon

PLACE DU VILLAGE

09h30-10h00
Maîtriser vos projets de logements abordables et économiques (La Foncière 74)
Maîtrise foncière, Bail Réel Solidaire, activité économique : des solutions adaptées pour accompagner les projets et renforcer l'attractivité des territoires.

10h15-10h45
Ouvrages d'art : surveiller pour préserver (Corédia)
Ponts, passerelles et murs de soutènement : quelles obligations pour leur surveillance ? Présentation d'INFRANUAGE, l'outil de suivi et de gestion du patrimoine.

11h00
Inauguration du Forum

13h15-13h45
Zoom sur les travaux géotechniques par injection de résines (Uretek)
Présentation de la société Uretek, spécialiste des travaux géotechniques par injection de résines. Découvrez les applications de nos techniques pour les bâtiments, les voiries et les infrastructures des collectivités.

14h00-14h30
Patrimoine public : comment prioriser ses rénovations grâce à la donnée thermique ? (Altee)
Avant d'engager des travaux, il faut savoir où agir. Découvrez une étude thermique complète pour identifier les besoins, chiffrer les actions et optimiser les investissements.

16h00-16h30
Simplifier la gestion des assemblées délibérantes avec l'outil WeDélib (ADM74 – Services juridique et informatique)
En 30 minutes, découvrez concrètement comment WeDélib accompagne les différentes étapes d'une séance de conseil, de la préparation du projet de délibération jusqu'à la rédaction du procès-verbal. Les services informatique et juridique de l'ADM74 vous proposent cet atelier, mêlant techniques de l'outil et rappels juridiques utiles.

ESPACE ARAVIS

09h30-10h15
Tout ce que vous devez savoir sur la compétence GEMAPI (gestion des milieux aquatiques et la prévention des inondations) et son organisation à l'échelle du département (Syndicats de Rivières de la Haute-Savoie)
En 45 minutes, repartez avec une vision claire du cadre légal de la GEMAPI et des responsabilités concrètes qui en découlent. Identifiez l'organisation des 5 syndicats de rivières à l'échelle du département et situez votre collectivité dans ce dispositif. Repartez enfin avec les bons contacts et les clés pour anticiper les enjeux de votre mandat (entretien des cours d'eau, inondations, financement).

10h30-11h00
Transition écologique : vos premiers pas concrets, au service de votre territoire (Acctees)
Nouveau mandat, par où commencer ? Notre méthode pour agir en 4 étapes, les 8 conditions de réussite, l'articulation commune-intercommunalité. Élus, agents : repartez avec vos 3 premières décisions.

13h45-14h15
Comment mettre en œuvre vos projets immobiliers (EPF74)
L'EPF 74 accompagne les collectivités dans leurs projets grâce à la maîtrise foncière : portage, expertise, études et stratégies au service des territoires.

15h15-15h45
Demandes des administrés et accès aux documents administratifs : les bons réflexes (ADM74 – Service juridique)
Cet atelier, animé par le service juridique de l'ADM74, permettra de rappeler les règles applicables aux demandes des administrés et à l'accès aux documents administratifs. Ce temps apportera aux élus et agents les bons réflexes pour identifier les demandes, apprécier les conditions de communicabilité, respecter les délais et répondre de manière sécurisée.

SALLE DE CONFÉRENCES
à l'étage

09h45-10h45
Moderniser et sécuriser la gestion financière de votre collectivité : les Finances Publiques à vos côtés (DDFIP 74)
Découvrez les alternatives au chèque pour sécuriser et moderniser les moyens de paiement proposés à vos administrés. Échangez avec nous sur l'accompagnement des élus et des collectivités dans le cadre de la responsabilité des gestionnaires Publics.
Avec la direction départementale des Finances publiques, des solutions concrètes pour une gestion financière plus sûre et plus simple !

14h00-15h00
Numérique, outils métiers et territoires : solutions et actualités du service informatique de l'ADM74 (ADM74 – Service informatique)
Un point d'information dédié aux solutions et outils métiers proposés par le service informatique de l'ADM74 pour faciliter le quotidien des collectivités. Découvrez les dernières évolutions et futurs développements de WeMagnus, les prochaines formations et échéances liées aux élections, la question de la fiabilisation des dossiers de paie et de DSN, la publication des actes avec PubliS2low et d'autres actualités et sujets d'intérêt pour les collectivités qui seront présentés au cours de ce rendez-vous.

LES SECTEURS D'ACTIVITÉS REPRÉSENTÉS

- > AMÉNAGEMENT DE LA COLLECTIVITÉ
- > BÂTIMENTS - TRAVAUX PUBLICS - VOIRIE
- > COLLECTIVITÉS PUBLIQUES
- > DÉVELOPPEMENT ÉCONOMIQUE
- > ÉDITION - PRESSE - COMMUNICATION
- > ENFANCE - SANTÉ - SOCIAL
- > ENVIRONNEMENT - TRAITEMENT DES DÉCHETS - ÉNERGIE
- > IMMOBILIER
- > INFORMATIQUE - TÉLÉCOMMUNICATIONS - DIGITALISATION
- > INSTITUTIONNEL - FINANCES - SERVICES
- > PRÉVENTION - SÉCURITÉ
- > SPORT - LOISIRS - TOURISME - CULTURE
- > TRANSPORTS - VÉHICULES - MATÉRIEL

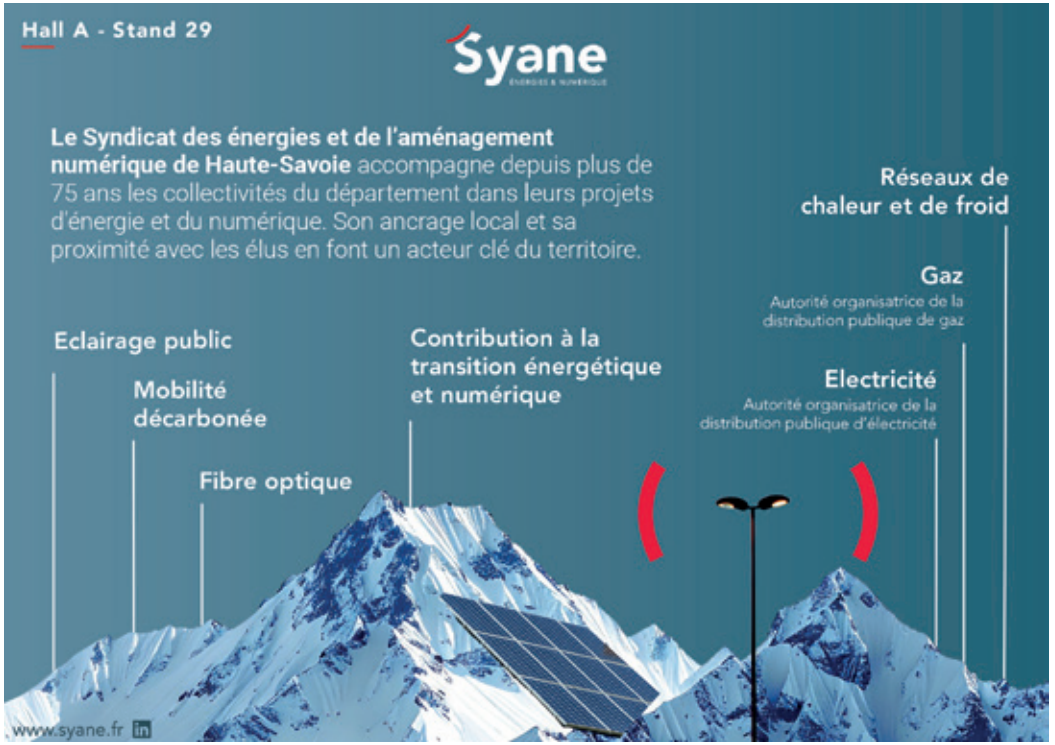

PLAN DU FORUM

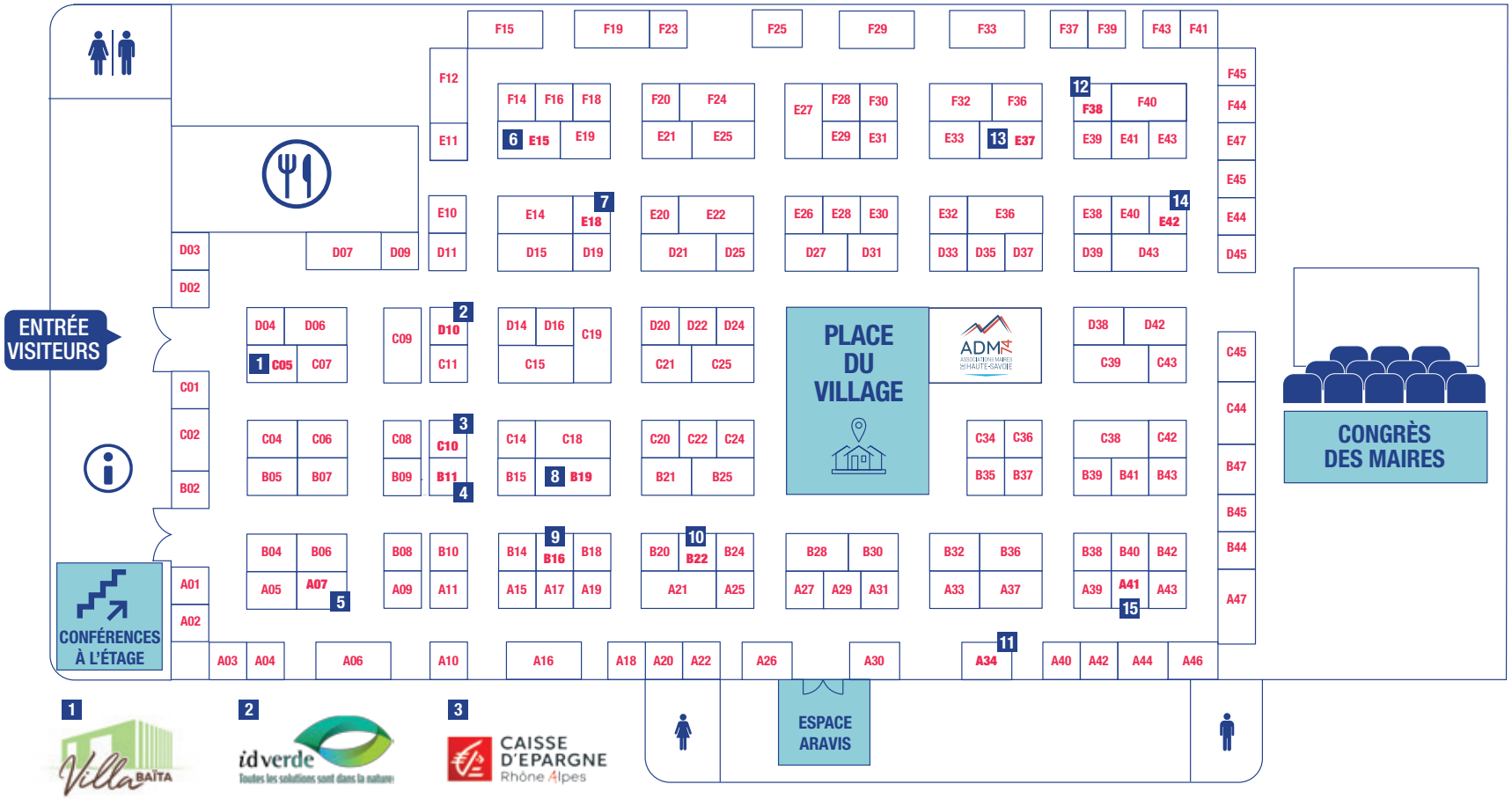

LISTE DES EXPOSANTS

(liste arrêtée au 18/09/2026)

AMÉNAGEMENT DE LA COLLECTIVITÉ

ADP CONCEPTEUR DE PAYSAGES D07
74130 Bonneville - 06 20 51 93 57
demuyter@adpconcepteur.fr - www.adpconcepteur.fr
Bureau d'études en aménagements paysagers.

AGENCE AKÈNES B09
74800 La Roche-sur-Foron - 09 53 11 80 49
contact@agence-akenes.com - www.agence-akenes.com
L'Agence Akènes - Paysage - Urbanisme - Mobilité vous accompagne dans tous vos projets, de l'étude de faisabilité à la réception des ouvrages au cœur de son territoire : la Haute-Savoie.

AGENCE ÉCOMOBILITÉ C02
74000 Annecy - 07 82 30 14 53
eva.mulatier-gachet@agence-ecomobilite.fr
www.agence-ecomobilite.fr
Conseil, accompagnement et promotion des mobilités durables et alternatives en Haute-Savoie et en Savoie.

ALPES HABITAT COOPÉRATIF F20
74650 Chavanod - 04 50 77 89 58
www.alpeshabitat.com
Immobilier neuf et accession sociale en Haute-Savoie.

ALTEE LE DRONE N'EST QU'UN OUTIL A20
74370 Annecy
Capture, structure et valorise les données terrain de vos chantiers et sites industriels.
Timelapse premium, relevés 3D et documentation technique.

AMBIANCE MINÉRALE C45
74100 Étrembières - 04 50 36 07 39
info@ambiance-minerale.fr - www.ambiance-minerale.fr
Vente et livraison de matériaux de construction et de décoration pour professionnels et particuliers.

ATELIER PAYSAGER B28
74800 Amancy - 04 50 03 05 00
atelier.paysager@orange.fr - www.atelier-paysager.fr
Paysagistes concepteurs et architectes paysagistes.

BERLIOZ | DEAL HYDRAULIQUE A27
73000 Chambéry - 04 79 72 04 12
contact@berliozsas.fr - www.berliozsas.fr
Création d'espaces paysagers, entretien d'espaces verts et génie écologique.

BLACHERE ILLUMINATION B06
84400 Apt - 04 90 74 73 60
n.david@blachere-illumination.com - www.blachere-illumination.com
Entreprise familiale et française illuminant 70 % des communes françaises depuis 53 ans. Nos illuminations Made in France sont créatives, écoresponsables et interactives.

CHAMBRE D'AGRICULTURE D35
74994 Annecy - 04 50 88 18 01
contact@smb.chambagri.fr - www.services.casmb.fr
La Chambre d'agriculture Savoie Mont-Blanc agit aux côtés des collectivités pour une agriculture résiliente et multi-performante engagée dans les transitions économiques, sociétales et climatiques.

ECHO VERT RHÔNE-ALPES C08
69680 Chassieu - 04 72 09 10 13
contact@echovertrhonealpes.fr - www.echo-vert.fr
Contribue au bien-être du sol et du végétal et rend agréables les jardins et terrains de jeux.

ECLATEC GHM B02
69006 Lyon - 04 78 89 27 93
rhonealpes@ghm-eclatec.fr - www.eclatec.com
Éclairage public et mobilier urbain.

ÉTABLISSEMENT PUBLIC FONCIER 74 ..... D21
74350 Allonzier-la-Caille - 04 50 63 20 06
epf74@epf74.fr
Portage et ingénierie foncière pour le compte des collectivités locales : acquisitions par voie amiable, préemption ou expropriation, gestion des biens, travaux et études de faisabilité.

FRANCIOLI E28
01480 Chaleins - 04 74 67 98 08
splace@francioli.fr
Fabricant de mobiliers urbains et sanitaires publics.

GRANITERIE PETITJEAN SAS D02
88250 La Bresse - 06 16 60 68 15
voirie@granitpetitjean.fr - www.granitpetitjean.fr
Entreprise familiale des Hautes-Vosges spécialisée dans l'extraction et la transformation du granit, reconnue pour son savoir-faire et ses réalisations en pierre naturelle.

GROUPE ALIENOR E33
33600 Pessac - 04 50 32 75 54
agenceannecy@alienor-ing.fr
Bureau d'études Tous Corps d'Etat.

HUSSON A25
68650 Lapoutroie
husson@husson.eu - www.husson.eu
Concepteur, fabricant et aménageur d'espaces ludiques et sportifs.

IDVERDE D10
74370 Épagny Metz-Tessy - 04 50 67 31 42
agence.Annecy@idverde.com - www.idverde.fr
Solutions écologiques pour espaces verts, urbains et sportifs.

INGÉROP C07
74330 Poisy - 04 50 52 75 77
ingerop.annecy@ingerop.com - www.ingerop.fr
Groupe d'ingénierie et de conseil, œuvrant sur des enjeux majeurs pour bâtir, dès à présent, le monde de demain : mobilité durable, transition énergétique, cadre de vie.

KAPSEA C01
05230 Chorges - 07 61 14 42 02
aurelien.c@kapsea.com
Éclairage public.

LA FONCIÈRE 74 ..... D21
74350 Allonzier-la-Caille - 06 74 90 02 78
lafonciere74@lafonciere74.fr - www.lafonciere74.fr
Avec près de 1500 logements en Bail Réel Solidaire, La Foncière 74 est un véritable outil de politique de l'habitat aux mains des collectivités.

LA LIGNE DU TEMPS PAYSAGE B36
74570 Groisy - 04 50 77 32 91
contact@ldtp74.fr - www.lalignedutempspaysage.com
Paysagiste.

LES PROS DU PAYSAGE A26
74890 Bons-en-Chablais - 04 58 66 18 50
contact@lesprosdupaysage.com
Clôture, portail, garde-corps, portillon et aménagement extérieur.

LUDOPARC E47
82410 Saint-Étienne-de-Tulmont - 01 41 47 36 50
contact@ludoparc.com - www.ludoparc.fr
Fabrication et installation d'aires de jeux et de sport.

MICHEL MONIN E27
73260 La Léchère - 04 79 22 51 47
contact@monin-bois.fr - www.monin-bois.fr
Mobilier en bois local et durable pour les aménagements extérieurs montagnards et urbains.

MILLET PAYSAGE ENVIRONNEMENT F15
73420 Drumettaz-Clarafond - 04 79 61 51 42
info@millet-paysage.com - www.millet-paysage.com
Aménageur d'extérieurs et d'espaces verts, amélioration du cadre de vie, génie écologique, renaturation de sites dégradés, entretien d'espaces-verts et de terrains de sport.

NEXTENEO B35
74940 Annecy
contact@nexteneo.com - www.nexteneo.com
NEXTENEO, acteur local, installe, finance et exploite les bornes de recharge électrique, pour collectivités et entreprises, en direct ou en marque blanche.

PLASECO B32
14790 Verson - 02 31 26 01 30
cplaseco@plaseco.fr - www.plaseco.fr
Mobilier urbain en plastique recyclé : tables, bancs, fauteuils et assises, jardinières, corbeilles de propreté, abris vélos, abri-conteneurs, pergolas.

QUALI CITÉ AUVERGNE-RHÔNE-ALPES C44
69530 Brignais - 06 08 61 67 93
d.mary@quali-cite.com - www.quali-cite.com
Fabricant (France) et installateur d'aires de jeux pour enfants et équipements sportifs.

ROZO SOLUTIONS C42
74470 Novalaise - 06 34 42 30 51
f.mantel@rozo-solutions.com - www.rozo-solutions.com
Vous souhaitez contrôler les véhicules qui accèdent à votre déchetterie, votre plage, votre camping ou tout autre type de parking ? Rozo Solutions est la bonne solution, venez échanger avec nous !

SAFER AURA A43
74370 Épagny Metz-Tessy - 04 50 88 19 80
direction74@safer-aura.fr - www.safer-aura.fr
Renouvellement des générations en agriculture, plan local d'urbanisme, projet alimentaire territorial. La Safer accompagne les collectivités dans nos territoires ruraux et périurbains.

SANISPHERE E27
26110 Nyons - 04 75 26 10 44
contact@sanisphere.fr - www.sanisphere-fr.com/
Toilettes publiques éco-responsables.

SOCIÉTÉ D'ÉTUDES COREDIA D38
74000 Annecy
Bureau d'études techniques et de maîtrise d'œuvre dans le domaine des ouvrages d'art et du génie civil.

TERACTEM B24
74000 Annecy - 04 50 08 31 00
commercial@teractem.fr - www.teractem.fr
Premier aménageur / constructeur de la Haute-Savoie : nouveaux quartiers, zones d'activités, équipements publics, assistance à maîtrise d'ouvrage auprès des collectivités territoriales.

TOILITECH C01
05230 Chorges - 04 92 20 22 00
commercial@toilitech.com
Toilettes publiques.

TRANSALP C24
38470 L'Albenc - 04 76 64 75 18
info@transalp.fr - www.transalp.fr
Entreprise sportive et citoyenne, Transalp conçoit, fabrique et aménage, depuis 40 ans, des aires de jeux et équipements sportifs. Fabricant français certifié et engagé RSE - niveau confirmé.

VACHOUX SARL D27
74930 Pers-Jussy - 06 19 51 76 14
contact@vachoux.fr - www.vachoux.fr
Spécialisé depuis plus de 60 ans dans l'équipement et l'aménagement des collectivités. Mobilier de bureau, atelier, scolaire, collectivité et urbain sont proposés.

VILLA BAÏTA C05
69570 Dardilly - 06 98 51 57 50
audrey.cohen@market-maker.fr
Habitat prêt à vivre, conçu en France et certifié RE2020. Solution rapide sans artificialisation des sols pour loger saisonniers, femmes victimes de violences ou seniors autonomes.

VRD CONCEPTION ARA E33
74370 Annecy - 04 50 32 75 54
agenceannecy@alienor-ing.fr - www.vrd-conception.fr
Bureau d'études VRD.

BÂTIMENTS - TRAVAUX PUBLICS - VOIRIE

AER ARCHITECTES E38
74000 Annecy - 04 50 57 11 49
aer@aer.archi - www.aer.archi
Architecture.

AERO TRAITEMENTS SOLUTIONS B43
74550 Perrignier - 06 76 84 27 69
contact@drone-ats.com - www.nettoyage-ats.com
Notre entreprise est spécialisée dans le nettoyage extérieur des bâtiments en utilisant des drones. Cette solution permet d'intervenir sans échafaudage ni nacelle, garantissant une sécurité maximale.

AGI-INGÉNIERIE SAS D25
74330 Sillingy - 04 50 09 79 80
www.agi-inge.com
AMO, maîtrise d'œuvre, économie de la construction et OPC.

ALP'VRD INGÉNIERIE E15
74370 Argonay - 04 57 98 11 90
contact@alpvrd.fr - www.alpvrd.fr
Bureau d'études VRD créé en janvier 2014. Nous accompagnons les aménageurs publics et privés depuis la conception des plans jusqu'à la réception des travaux de leur projet VRD.

BENEDETTI-GUELPA F19
74190 Passy - 04 50 93 63 70
contact@benedetti-guelpa.fr - www.benedetti-guelpa.fr
Travaux Publics

BOUYGUES BÂTIMENT SUD-EST E25
74000 Annecy
Construction

CAMPENON BERNARD DAUPHINÉ SAVOIE F19
74960 Annecy - 04 72 15 61 61
cbds.annecy@vinci-construction.fr
Entreprise générale du bâtiment.
Implantée en Haute-Savoie à Annecy et Publier (Giletto).

CAPEB E29
74940 Annecy-le-Vieux - 04 50 66 26 66
accueil@capeb74.fr - www.capeb.fr/haute-savoie
Organisation professionnelle conseillant, accompagnant et défendant les entreprises artisanales du bâtiment.

CAPRI SAS E10
74800 Saint-Pierre-en-Faucigny
Fourniture en pierre naturelle.

CARRIER GÉOMÈTRES EXPERTS C18
74800 La Roche-sur-Foron - 04 50 03 01 00
info@carrier-geometre.com - www.carrier-geometre.com
Foncier, topographie, lidar, urbanisme, auscultation d'ouvrage, relevé d'intérieur, copropriété, division en volume, maquette 3D BIM, maîtrise d'œuvre VRD.

CECCON BTP F18
74330 Poisy
Construction de réseaux électriques et de télécommunications.

CITEOS - OMEXOM C39
74130 Bonneville - 06 30 34 84 60
claire.duval@citeos.com - www.citeos.fr/implantations/citeos-bonneville
Réseaux électriques extérieurs et équipements urbains.

COLAS E22
74130 Bonneville - 04 50 25 22 90
agence.arve@colas.com - www.colas.com
Travaux Publics.

DACD B19
26320 Saint-Marcel-lès-Valence - 04 75 58 80 10
contact@dacd.com - www.dacd.com
Conception, fabrication et distribution de consommables techniques.

DECREMPS BTP B21
74800 Amancy - 04 50 03 34 68
contact@decremps.fr - www.decremps-btp.fr
Travaux Publics.

DOM EXPERT E20
74000 Annecy - 04 50 51 09 97
contact@dom-expert.fr - www.dom-expert.fr
Spécialiste du diagnostic immobilier, DOM EXPERT vous accompagne pour les repérages amiante et plomb avant travaux/démolition réglementaires mais également les DPE collectifs ainsi que les DPE neufs.

EIFFAGE ROUTE CENTRE EST SAS E14
74800 Amancy - 04 50 25 90 76
david.lepretre@eiffage.com - www.eiffage.com
Travaux Publics et voiries.

EQUATERRE GÉOTECHNIQUE F16
74960 Meythet - 04 50 67 18 61
contact@equaterre-geotechnique.fr - www.equaterre-geotechnique.fr
Spécialiste de l'optimisation de l'adaptation sol/structure, pour bâtiments neufs, sinistres, risques naturels, incluant maîtrise d'œuvre dédiée (A2G). C'est notre ADN.

EQUATERRE TP F14
74960 Annecy - 04 50 08 07 90
info@equaterre-tp.fr - www.equaterre-geotechnique.fr
Géotechnique routière, génie civil et laboratoire.

EUROVIA ALPES F19
74330 Poisy - 04 50 22 11 41
beannecy@eurovia.com
Pose d'enrobés.

FÉDÉRATION DU BTP 74 ..... E11
74650 Chavanod - 04 50 77 15 15
accueil@d74.ffbatiment.fr - www.btp74.fr
Fédération pour les entreprises du Bâtiment et des Travaux Publics.

GEOPROCESS ALPES A10
74600 Annecy - 04 50 45 32 97
Annecy@geoprocess.fr - www.geoprocess.fr
Bureau d'études infrastructures, d'ingénierie, de géodétection et de topographie de tous réseaux.

GREMAIR APPLICATION D20
74330 Poisy - 04 50 77 84 94
info@enrobe-facile.com - www.enrobe-facile.fr
Depuis près de 15 ans, l'Enrobé Facile propose des solutions durables pour traiter les voiries en sauvegardant le budget des communes.

GROUPE PLENETUDE A30
74370 Metz-Tessy
plenetude@plenetude.fr - www.groupe-plenetude.fr
Maîtrise d'œuvre, économie de la construction, ingénierie thermique et fluides, ingénierie structures, coordination SPS et accompagnement de la performance énergétique.

HÉLIOS C14
74370 Épagny Metz-Tessy
marion.charles@groupe-helios.com
Signalisation horizontale et signalisation verticale.

LP CHARPENTE A44
74350 Allonzier-la-Caille - 04 50 27 15 92
accueil@lpcharpente.com - www.lpcharpente.com
Charpente traditionnelle bois, couverture, zinguerie, bardage bois, ossature bois.

LUXIGLASS D09
74960 Annecy - 04 50 69 15 84
Améliorer la performance thermique du vitrage sans remplacement.

M'ARCHITECTE B05
74950 Scionzier - 04 50 98 16 64
info@m-architectes.com - www.m-architectes.com
À Scionzier, notre cabinet d'architecture accompagne les collectivités avec écoute, sensibilité et humilité. Imaginons, ensemble, un environnement pour nos collectivités.

MADERA F44
85000 La Roche-sur-Yon - 02 51 98 18 32
Fabricant de constructions modulaires en bois.

NGE B30
74370 Annecy
VRD, enrobé, canalisation et terrassement.

PROFILS ÉTUDES C15
74000 Annecy - 04 50 67 93 33
siege@profilsetudes.fr - www.profilsetudes.fr
Ingénierie infrastructures et maîtrise d'œuvre.

SAEV C04
74330 Sillingy - 04 50 22 34 50
secretariatbe@saev.fr
Aménagements paysagers.

SIGNATURE F19
73490 La Ravoire - 04 79 72 56 79
secteuralpes@signature.eu - www.signature.eu
Signalisation et équipements de la route.

SITINAO A07
43210 Bas-en-Basset - 04 71 66 03 33
contact@sitinao.fr - www.sitinao.fr
Aménagements extérieurs, bordures, mobilier urbain en pierre reconstituée à base de roches naturelles de formes variées, mixables avec du bois ou métal, avec une résistance mécanique exceptionnelle.

SOLS SAVOIE E19
73410 Entrelacs
Les bétons d'environnement.

TP ALPIN F12
74130 Bonneville - 06 70 01 00 35
Entreprise de terrassement, VRD et génie écologique.

URETEK F23
77700 Serris - 08 00 31 23 12
contact@uretek.fr - www.uretek.fr
Travaux géotechniques par injection de résines.

VILLETON D14
38490 Saint-André-le-Gaz - 04 74 88 15 80
fabienne@villeton.com - www.villeton.com
Fabrication de matériel de déneigement et d'entretien des routes.

COLLECTIVITÉS PUBLIQUES

ASSOCIATION DES MAIRES ADM74 ..... PLACE DU VILLAGE
74000 Annecy - 04 50 51 47 05
secretariat@maires74.asso.fr - www.maires74.asso.fr

CC DU PAYS ROCHOIS C21
74800 La Roche-sur-Foron - 04 50 03 39 92
contact@ccpaysrochois.fr - www.ccpaysrochois.fr
Communauté de communes regroupant 9 communes dans le Pays Rochois.

CDG74 ..... C34
74370 Annecy - www.cdg74.fr
Centre de gestion de la fonction publique territoriale de la Haute-Savoie.

DÉPARTEMENT 74 ..... C09
74000 Annecy
contact@chevillotte.net - www.hautesavoie.fr
Département de la Haute-Savoie.

ENSEIGNES ET LUMIÈRES B44
21320 Créancey - 03 80 90 85 41
fg@e-l.fr
Conception, fabrication et pose de signalétique directionnelle, routière, institutionnelle et communale, mobilier urbain, accessibilité, patrimoine & tourisme, banderoles, enseignes, print et adhésifs.

POLICE NATIONALE A03
74000 Annecy - 06 62 91 32 18
Direction interdépartementale de la police nationale de la Haute-Savoie.

RÉGION AUVERGNE-RHÔNE-ALPES A29
69269 Lyon Cedex 2 - 04 26 73 40 00
www.auvergnerhonealpes.fr
Les nombreux domaines de compétences de la Région en font un partenaire incontournable pour les autres collectivités territoriales, les entreprises, les institutions et les administrés du territoire.

RGD SAVOIE MONT-BLANC C36
74000 Annecy - 04 50 23 94 94
info@rgd.fr - www.rgd.fr
Régie de Gestion de Données Savoie Mont-Blanc.

SIAC A42
74200 Thonon-les-Bains - 04 50 04 24 24
accueil@siac-chablais.fr - www.siac-chablais.fr
Rivières et GeMAPI.

SMIAC A42
74150 Marigny-Saint-Marcel - 04 50 68 26 11
smiac@cheran.fr - www.cheran.fr
Gestion du grand cycle de l'eau sur le bassin versant du Chéran.

SNDGCT HAUTE-SAVOIE B37
74370 Argonay
Syndicat National des Directions Générales de Collectivités Territoriales.
Section syndicale de la Haute-Savoie.

SYANE F29
74330 Poisy - 04 50 33 50 60
communication@syane.fr - www.syane.fr
Syndicat des énergies et du numérique de la Haute-Savoie.

DÉVELOPPEMENT ÉCONOMIQUE

CAP ADAPTATION F37
74300 Thyez - 06 70 64 46 20
regis.merand@positif-impact.fr - www.positif-impact.fr
CAP ADAPTATION par POSITIF IMPACT & Grains de Sel Cie. Des outils et des méthodes pour engager votre collectivité dans la transition et l'adaptation au changement climatique.

CCI HAUTE-SAVOIE D24
74000 Annecy - 04 50 33 72 00
Accompagnement des collectivités.

CLUSTER MONTAGNE E27
73800 Porte-de-Savoie - 04 79 85 81 81
info@cluster-montagne.com - www.cluster-montagne.com
Réseau des acteurs français de l'aménagement de la montagne.

ÉDITION - PRESSE - COMMUNICATION

CULTURE PRINT C20
74800 La Roche-sur-Foron - 04 50 07 78 52
info@print74.fr - www.print74.fr
Communication visuelle, signalétique, marquage et EPI.

GROUPE LE MESSAGER F32
74200 Anthy-sur-Léman - 06 26 14 17 02
rlutters@lemessager.fr - www.lemessager.fr
Éditeur presse généraliste.

LE DAUPHINÉ LIBÉRÉ B39
38913 Veurey Cedex
www.ledauphine.com
Le Dauphiné Libéré touche 740 000 lecteurs chaque jour. Leader régional, il couvre 9 départements et s'impose aussi en ligne avec 1,4 M de visites quotidiennes.

LION STUDIO C20
74130 Bonneville - 06 23 73 18 33
hello@lionstudio.fr - www.lionstudio.fr
Conseils et création de tous vos supports de communication print et digital.

LE FAUCIGNY - CIE DES MÉDIAS A34
74000 Annecy
contact@lefaucigny.fr - www.lefaucigny.fr
Presse, annonces légales, publicités et vidéos.

ENFANCE - SANTÉ - SOCIAL

ELIOR RESTAURATION D03
74970 Marignier - 07 64 57 65 80
nathalie.pechard@elior.fr
Restauration collective.

LA BOISIENNE E39
74130 Contamine-sur-Arve
contact@la-boisienne.fr - www.laboisienne.fr
Draisiennes écoresponsables. Made in France.

RPC ET SUD-EST RESTAURATION E45
01570 Manziat - 03 85 23 99 23
Spécialisés dans la restauration collective, en cuisine sur place et en liaison froide.

SANTÉALP B07
74330 Sillingy - 04 50 27 32 04
contact@gmail.com - www.santealp.fr
Santéalp, construisons l'avenir de la santé. Votre partenaire projet pour la création de maison de santé et cabinet médical au service des professionnels de santé et des collectivités.

ENVIRONNEMENT TRAITEMENT DES DÉCHETS - ÉNERGIE

ACCEO E44
73290 La Motte-Servolex - 06 99 66 29 15
caroline.vivier@acceo.eu - www.acceo.eu
Conseiller et accompagner les collectivités en toute indépendance dans la gestion technique de leurs bâtiments. Notre engagement : transformer la réglementation en une opportunité.

ACCTEES « COMMUNES EN ACTION » A17
38120 Saint-Égrève - 06 86 73 09 46
contact@acctees.fr - www.acctees.fr
Mettez la transition écologique au service de votre territoire. ACCTEES accompagne les petites communes et leurs EPCI avec une méthode opérationnelle, du programme d'actions au suivi terrain.

ALCOME A01
75008 Paris 8e arrondissement - 09 80 80 08 76
contact@alcome.eco - www.alcome.eco
L'éco-organisme pour la réduction des mégots dans l'espace public.

ALPES BATTERIES B19
74100 Ville-la-Grand - 06 18 07 77 14
virginie.chiris.laffin@gmail.com - www.alpesbatteries.com
Vente de batteries démarrage et industrielles, piles, chargeurs et systèmes autonomes.

ASSOCIATION COMMUNES FORESTIÈRES E41
74000 Annecy - 06 27 24 94 59
jessica.masson@communesforestieres.org
www.communesforestieres-aura.org
Accompagnement et défense des intérêts des collectivités sur la forêt, la filière bois, la construction, l'énergie, le bois local, les chemins forestiers, la médiation entre les usagers de la forêt, la gestion durable et la pédagogie.

ASTERS-CEN74 ..... A41
74000 Annecy - 04 50 66 47 51
contact@cen-haute-savoie.org - www.cen-haute-savoie.org
Acteur de la biodiversité à vocation technique et scientifique depuis plus de 40 ans, il intervient sur la connaissance, la gestion des milieux naturels et l'accompagnement de la collectivité.

DALKIA D16
69100 Villeurbanne - 06 65 84 72 05
cloe.bastide@dalkia.fr - www.dalkia.fr
Dalkia accompagne la Haute-Savoie dans sa décarbonation. Nous développons les énergies renouvelables locales et le pilotage intelligent pour réduire l'empreinte carbone et les factures des communes.

ENEDIS F30
74000 Annecy - 06 30 82 18 33
sophie-s.scotte@enedis.fr - www.enedis.fr
Gestionnaire du réseau de distribution d'électricité.

FUZED F39
74650 Chavanod
commercial@fuzed.fr - www.fuzed.fr
Solutions photovoltaïques et de recharge pour véhicules électriques.

GRDF F33
74000 Annecy - 06 07 29 05 25
sebastien.castello@grdf.fr - www.grdf.fr
Accompagne les collectivités dans le suivi des consommations de gaz, la rénovation des bâtiments publics, la valorisation des biodéchets et le verdissement des flottes de véhicules.

INNOVALES A21
74800 Saint-Pierre-en-Faucigny - 07 75 27 06 72
communication@innovales.org - www.innovales.fr
Pôle territorial de coopération économique pour la transition écologique et sociale.

LANSARD ÉNERGIE E31
74370 Argonay - 04 50 66 99 99
Installation et maintenance en génie climatique et réseaux de chaleur pour les communes et collectivités.

SAS EXCOFFIER RECYCLAGE D43
74350 Villy-le-Pelloux - 04 50 68 09 39
info@excoffierrecyclage.com - www.excoffier-recyclage.fr
Collecte, tri et valorisation des déchets.

SAVOIE ÉNERGIE E44
74800 La Roche-sur-Foron - 04 50 97 19 43
contact@savoie-energie.fr - www.savoie-energie.fr
Distributeurs de granulés de bois, de bûches calorifiques et de bois de chauffage.

SAUVE TES WATTS A20
74330 Sillingy - 04 80 94 91 49
jb.pietri@sauveteswatts.com - www.sauveteswatts.com
Bureau d'études thermiques au service des collectivités : audits réglementaires, décret tertiaire, scénarios de travaux chiffrés, recherche d'aides et assistance à maîtrise d'ouvrage.

SILA A42
74960 Cran-Gevrier - 04 50 66 77 77
sila@sila.fr - www.sila.fr
Aménagement et protection du lac d'Annecy. Assainissement des eaux usées. Traitement et valorisation des déchets. Grand Cycle de l'eau.

SIVALOR B41
01200 Valserhône - 04 50 56 67 30
www.sivalor.org
Syndicat Intercommunal de VALORisation, valorise quotidiennement les déchets ménagers, et sensibilise le public à une meilleure gestion des déchets.

SUEZ EAU FRANCE B47
73200 Gilly-sur-Isère
Captage, traitement et distribution d'eau.

SYR'USSES A42
74910 Bassy - 04 50 20 05 05
contact@rivieres-usses.com - www.rivieres-usses.com
Gestion des milieux aquatiques et prévention contre les inondations du bassin versant des Usses.

IMMOBILIER

4807 PROMOTION A39
74000 Annecy - 04 50 33 48 07
info@4807promotion.fr - www.4807promotion.com
4807 Promotion, promoteur constructeur en Haute-Savoie, accompagne depuis plus de 25 ans les communes dans des projets variés : crèches, maisons de santé, résidences adaptées, logements...

ABAMO & CO E27
73370 Le Bourget-du-Lac - 04 79 85 34 43
contact@abamo-co.com - www.abamo-co.com
Assistance à maîtrise d'ouvrage, programmation architecturale, montage et conduite d'opérations.

ADIM CENTRE-EST F19
69100 Villeurbanne - 04 72 15 66 68
adim.centreest@vinci-construction.com - www.adim.fr
Développement Immobilier.

ALLIADE HABITAT C11
69007 Lyon 7e arrondissement - 06 08 77 03 93
c.morais@alliade.com
Filiale du Groupe Action Logement, Alliade Habitat est le 1er bailleur social d'Auvergne-Rhône-Alpes avec près de 61000 logements.

ARIA PROJETS E21
74700 Sallanches - 04 50 58 25 18
aria@ariaprojets.com - www.ariaprojets.fr
Agence pluridisciplinaire de 22 personnes, fondée en 2012, Aria Projets réunit architecture, ingénierie des fluides et suivi de chantier pour offrir une maîtrise globale du projet de l'esquisse à la livraison.

ARTIS IMOTIS E37
74370 Metz-Tessy - 04 50 01 13 14
isabelle.parpaillon@groupe-artis.com - www.maisons-artis.com
Artis, constructeur de maisons individuelles, et Imotis, promoteur immobilier, conçoivent et réalisent des projets d'habitat durables en Savoie, Haute-Savoie et Pays de Gex.

BOUYGUES IMMOBILIER F24
74006 Annecy - 04 50 23 92 92
c.piras@bouygues-immobilier.com - www.bouygues-immobilier.com
Promotion immobilière.

CARE PROMOTION ARC ALPIN E42
74940 Annecy-le-Vieux
Promoteur immobilier en Arc Alpin.

COOPÉRATIVE U E40
68200 Mulhouse - 06 76 08 87 41
delphine.nobel@cooperative-u.fr
Vos magasins Hyper U, Super U, U Express et Utile.

EDIFIM E18
74960 Annecy - 04 50 33 56 63
julie.michelnoel@edifim.fr - www.edifim.fr
Promoteur immobilier.

FPI DES ALPES F33
74000 Annecy - 07 88 53 49 52
isabelle.spagnolo@fpi-alpes.fr
Fédération des Promoteurs Immobiliers des Alpes : promoteurs et partenaires unis pour défendre l'acte de construire et répondre aux besoins en logement du plus grand nombre de nos concitoyens.

FRANCO SUISSE DEUX LACS F25
74370 Fillière - 04 50 75 72 50
cluchini@franco-suisse.fr - www.francosuisse-2lacs.fr
Promotion immobilière.

GÉOMÈTRES-EXPERTS 74 ..... D15
74960 Annecy - 04 50 45 38 67
74@unge.net
Immobilier, bureau d'études VRD, foncier, copropriété, mesures 3D, scanner, drone, urbanisme opérationnel, déclaration préalable, permis d'aménager. Conseiller, valoriser, garantir, géomètre-expert.

GLOBALP CONTRACTANT GÉNÉRAL A44
74650 Chavanod - 04 50 05 81 46
info@globalp.fr - www.globalp.fr
Spécialiste en construction clé en main. De la conception à la réalisation des travaux jusqu'à l'achèvement, nous répondons à tous les aspects techniques, administratifs et humains des projets.

ICADE PROMOTION F38
74000 Annecy
www.icade-immobilier.com
Promoteur immobilier.

LIDL B04
38530 Pontcharra

LINKCITY SUD-EST E25
74000 Annecy
Promotion immobilière.

NEXITY F43
74370 Épagny Metz-Tessy - 06 32 11 32 85
jpcoeur@nexity.fr
Aménagement et promotion immobilière.

SEMCODA A47
01000 Bourg-en-Bresse - 04 74 22 40 66
eddy.romdan@semcoda.com - www.semcoda.com
Constructeur, aménageur, logements sociaux et locaux professionnels.

SOLIHA HAUTE-SAVOIE A11
74000 Annecy - 04 50 09 51 94
a.koffel@soliha.fr - www.hautesavoie.auvergnerhonealpes.soliha.fr
Intervient dans le champ de l'ingénierie sociale, financière et technique pour l'amélioration de l'habitat, la gestion locative sociale et de l'intermédiation locative.

TERR'ALTA B11
74160 Collonges - 04 50 82 57 98
contact@terralta-immobilier.com - www.terralta-immobilier.com
Promoteur Immobilier.

VALMONT B11
74000 Annecy - 06 24 20 21 53
cpl@valmont74.fr - www.valmont74.fr
Promoteur immobilier.

INFORMATIQUE - TÉLÉCOMMUNICATIONS DIGITALISATION

ALPILINK GROUPE A40
38130 Échirolles - 07 69 01 52 69
info@alpi.link - www.alpilink.fr
Depuis plus de 30 ans, Alpilink accompagne ses clients avec des solutions cloud, monétiques et e-commerce innovantes.

ALTITUDE INFRA HAUTE-SAVOIE F36
74600 Annecy
www.hautesavoie-fibre.fr
Participe au déploiement et assure l'exploitation, la maintenance et la commercialisation auprès des opérateurs du réseau public en fibre optique du Syane.

BERGER-LEVRAULT B15
92100 Boulogne-Billancourt - 0 820 875 875
courrier@berger-levrault.com - www.berger-levrault.com
Partenaire des collectivités, Berger-Levrault accompagne leur transformation numérique avec des solutions SaaS innovantes : gestion financière, paie et RH, services à la population, enfance, etc.

CANUT F41
69002 Lyon - 04 81 65 00 70
canut@canut.org - www.canut.org
Centrale d'Achat du Numérique et des Télécoms. La ressource dédiée aux collectivités pour simplifier leurs achats informatiques : matériels, logiciels, cyber, prestations, télécoms et réseaux.

CICL C19
74370 Villaz - 04 50 64 92 36
ecrivez@cicl.fr - www.cicl.fr
L'expert SIG des collectivités depuis 30 ans : géomatique du territoire (PLU, plan de ville, voirie, adressage, cimetière...) et des réseaux (AEP, assainissement, éclairage, chaleur, fibre...).

INTRAMUROS A02
33000 Bordeaux - 05 54 67 12 60
secretariat@intramuros.org - www.appli-intramuros.fr
Outil mutualisé de communication numérique pour les collectivités, combinant application mobile et site communal afin de renforcer le lien entre les élus et les habitants.

KOESIO B20
74600 Annecy
Accompagne les collectivités dans la transformation digitale : gestion documentaire, IT, cloud, télécom et sécurité, de la mise en place au maintien opérationnel.

MB2I D39
74370 Épagny Metz-Tessy - 06 77 27 54 07
www.mb2i.fr
Cybersécurité, expertcyber, services informatiques et intelligence artificielle.

OCI INFORMATIQUE C25
74200 Thonon-les-Bains - 06 37 20 86 29
fcorradini@oci.fr - www.oci.fr
Transformation digitale et numérique pour les collectivités.

ORANGE F28
69 003 Lyon - 06 07 24 88 84
bernard.pelliercuit@orange.com
L'un des principaux opérateurs de télécommunications dans le monde.

SERFIM T.I.C. A33
69633 Vénissieux Cedex - 04 37 60 05 00
contact@serfimtic.com - www.serfimtic.com
Pour connecter les personnes, les territoires et les entreprises.

WEB ET ACCESSIBILITÉ A09
01260 Arvière-en-Valromey
contact@webetaccessibilite.fr - www.webetaccessibilite.fr
Mise en conformité aux obligations d'accessibilité numérique.

YOTECH SARL B10
74300 Thyez - 09 72 55 54 04
info@yotech.pro - www.yotech.pro
Propose une suite d'applications simple et flexible pour accompagner les collectivités locales dans la gestion et l'optimisation de l'ensemble de leurs services.

INSTITUTIONNEL - FINANCES - SERVICES

CAISSE D'ÉPARGNE RHÔNE-ALPES C10
69003 Lyon
www.caisse-epargne.fr/rhone-alpes
Banque régionale et coopérative de plein exercice, la Caisse d'Épargne Rhône-Alpes est présente sur tous les métiers de la banque. Elle agit au quotidien pour le développement de son territoire.

CARDINAL LAB A18
74300 Thyez
Conseil juridique et financier pour les collectivités et entités publiques.

CARSAT RHÔNE-ALPES A06
69436 Lyon Cedex 03
www.carsat-ra.fr
Organisme de sécurité sociale ayant pour missions de préparer et payer la retraite, accompagner les assurés fragilisés ou en perte d'autonomie, prévenir les risques professionnels.

CAUE DE HAUTE-SAVOIE D37
74008 Annecy Cedex - 04 50 88 21 10
contact@caue74.fr - www.caue74.fr
Conseil d'Architecture, d'Urbanisme et de l'Environnement de Haute-Savoie.

CPME HAUTE-SAVOIE E32
74960 Cran-Gevrier - 06 32 76 91 06
falcomata@cpmehautesavoie.fr - www.cpmehautesavoie.fr
Organisation professionnelle.

CRÉDIT AGRICOLE DES SAVOIE A46
74985 Annecy - 04 50 68 73 74
Banque et assurance.

FINANCES PUBLIQUES D33
74000 Annecy - 04 50 51 16 10
ddfip74@dgfip.finances.gouv.fr
Le partenaire incontournable de la vie financière, comptable et fiscale de votre collectivité.

GENEVOIS FRANÇAIS F40
74100 Annemasse - 04 50 04 54 05
nadine.roulin@genevoisfrancais.org - www.genevoisfrancais.org
Établissement public de coopération intercommunale.

GROUPAMA C38
69009 Lyon
www.groupama.fr
1er assureur des collectivités, Groupama vous accompagne tout au long de vos projets avec des solutions d'assurances adaptées à vos besoins et des services innovants.

GROUPE LA POSTE C22
75015 Paris
Regroupe plusieurs activités dans les domaines du courrier, du colis, des télécommunications, de la banque et du marketing.

JSD CONSULTANTS-FORMATEURS E27
73260 Grand-Aigueblanche - 06 08 65 16 95
j.diouf@orange.fr
Cabinet de conseil, audit et formations sur mesure.

MARCELEON E27
73000 Chambéry - 04 79 62 60 77
aga@marceleon.fr - www.marceleon.fr
Assistance foncière.

MSA ALPES DU NORD B16
73000 Chambéry - 04 79 62 87 32
planet.pamela@alpesdunord.msa.fr - www.alpesdunord.msa.fr
Assure la couverture sociale obligatoire de l'ensemble de la population agricole et des ayants droit.

MUTAME SAVOIE MONT-BLANC B25
74600 Annecy - 06 46 04 90 65
t.mastour@mutame74.com - www.mutame74.com
La mutuelle des agents territoriaux depuis 1963.

NOTAIRES DES SAVOIE B22
74370 Annecy
www.chambre-interdepartementale-de-savoie.notaires.fr
Chambre Interdépartementale des Notaires de la Savoie et de la Haute-Savoie.

PÔLE EXCELLENCE BOIS E43
74800 Alby-sur-Chéran - 06 46 11 74 43
m.gilson@poleexcellencebois.fr
Animer, promouvoir et accompagner les acteurs de la filière forêt-bois en Pays de Savoie vers une filière durable et performante.

RADIANCE MUTUELLE A31
69006 Lyon 6e arrondissement - 09 69 36 40 00
jm.andre@radiance.fr - www.radiance.fr
Radiance est la mutuelle régionale du Groupe Malakoff Humanis, leader de la protection sociale en France. Acteur de référence sur les régions Auvergne-Rhône-Alpes et Bourgogne-Franche-Comté.

SA MONT-BLANC C06
74000 Annecy - 04 50 88 54 03
contact@samontblanc.com - www.samontblanc.com
Constructeur maître d'ouvrage, bailleur social et syndic de copropriété, la SA Mont-Blanc compte environ 4400 logements locatifs répartis sur l'ensemble du département.

SAFACT D19
74960 Annecy - 04 50 05 69 74
direction@safact.fr - www.safact.fr
Accompagnement foncier. Rédaction d'actes authentiques administratifs (vente, échange, servitude, baux, etc.) et autres procédures foncières soumises à enquête publique (DUP, SUP, plan d'alignement, BSM, etc.).

SM3A A42
74800 Saint-Pierre-en-Faucigny - 04 50 25 60 14
sm3a@sm3a.com - www.sm3a.com

SOCIÉTÉ D'ÉCONOMIE ALPESTRE DE HAUTE-SAVOIE B40
74000 Annecy - 04 50 88 37 74
accueil@sea74.fr - www.echoalp.com
Appui aux collectivités pour la gestion des espaces pastoraux : Structuration foncière. Investissements : bâtiments, accès, eau. Assistance administrative et financière. Sensibilisation auprès du grand public.

UGAP E30
77444 Marne-la-Vallée - 06 65 13 21 67
vperrone@ugap.fr - www.ugap.fr
Centrale d'achat publique.

PRÉVENTION - SÉCURITÉ

CROIX-ROUGE FRANÇAISE - DPT 74 ..... **A37**
74000 Annecy
dt74@croix-rouge.fr
La Croix-Rouge française est un acteur agréé de sécurité civile. Elle participe aux côtés des services de l'État, des sapeurs-pompiers, du SAMU à la protection des populations.

GENDARMERIE **A04**
74000 Annecy
Gendarmerie nationale.

INEO **E26**
69140 Rillieux-la-Pape - 07 62 44 65 94
jonathan.pastordiez@equans.com - www.equans.com
Acteur majeur au niveau de la sûreté et des énergies (IRVE, PV, EP/ER).

SPORT - LOISIRS - TOURISME - CULTURE

A+ EVENTS **D31**
74930 Scientrier - 04 50 03 34 11
contact@aplusevents.fr - www.aplusevents.fr
Prestataire technique complet pour vos évènements - son, lumière, vidéo, structure, distribution électrique, mobilier, stand personnalisé.

CDOS HAUTE-SAVOIE **D11**
74000 Annecy - 04 50 67 41 70
hautesavoie@franceolympique.com - www.cdos74.org
Représentant du mouvement sportif départemental et point d'appui à la vie associative en Haute-Savoie, le CDOS 74 est une boîte à outils pour les associations : conseil, formation, emploi...

EXPLOR GAMES® **C43**
71960 Verzé - 03 71 41 06 03
contact@explorgames.com - www.explorgames.com
Spécialisé depuis 13 ans dans la création sur mesure de jeux d'aventure scénarisés, guidés par une application mobile, afin de valoriser le patrimoine culturel et naturel.

FÉDÉRATION DE PÊCHE DE HAUTE-SAVOIE **B42**
74370 Fillière - 04 50 46 87 55
info@pechehautesavoie.com - www.pechehautesavoie.com
Développement durable de la pêche amateur, protection des milieux aquatiques, mise en valeur et surveillance du domaine piscicole.

INTERSPORT **F45**
74800 La Roche-sur-Foron - 04 50 97 34 77
jf@flammiersport.fr
Équipements et produits de sport.

LA MONTAGNE DES JUNIORS **A22**
74000 Annecy - 04 50 45 69 54
contact@lamdj.com - www.la-montagne-des-juniors.com
Tête de réseau depuis 26 ans des centres de vacances et prestataires (groupes Juniors), La Montagne des Juniors est une association dédiée à la promotion des séjours éducatifs en Haute-Savoie et Savoie.

TRANSPORTS - VÉHICULES - MATÉRIEL

AIXAM DUM'S AUTO **A05**
74800 La Roche-sur-Foron - 04 50 36 36 44
c.dumas@sans-permis-laroche.fr - www.sans-permis-la-roche.fr
Voitures sans permis.

BALLEYDIER 4X4 ..... **A15**
74800 Saint-Pierre-en-Faucigny
info@balleydier4x4.com - www.balleydier4x4.com
Concessionnaire Isuzu et spécialiste des 4x4.

BOSSON SAS **A16**
74380 Cranves-Sales - 04 50 39 38 25
bosson-sa@bosson-sa.com - www.bosson-sa.com
Vente et réparation de matériels agricoles, d'espaces verts et pour collectivités.

BUSATO BY CHOSSADE **D04**
74250 Fillinges
Distributeur France pour les motoneiges de marques Lynx et Skidoo et concessionnaire Can-AM pour les 2 Savoie.

POMA **E27**
38340 Voreppe - 04 76 28 70 00
poma.info@poma.net - www.poma.net
Solutions de transport par câble.

AUTRES

ADOUCISSEUR EWI GALLIN **B08**
74130 Contamine-sur-Arve - 04 50 25 15 34
ewi@ewigallin.fr - ewigallin.fr
Spécialiste du traitement de l'eau depuis 1976, du point de production au point de consommation.

C.N.A.S. DÉLÉGATION 74 ..... **D22**
74100 Annemasse - 04 50 95 07 59
cos@annemasse.fr
Comité National d'Actions Sociales - Délégation 74. 1er acteur de l'action sociale du personnel territorial.

CDAS **B45**
74000 Annecy
Diocèse d'Annecy.

COSEEC FRANCE **D06**
74330 La Balme-de-Sillingy - 04 50 68 84 28
Création, entretien, rénovation et tonte robotisée de terrains de sport.

FÉDÉRATION DES CHASSEURS **B38**
74350 Villy-le-Pelloux - 04 50 46 89 21
ecoudurier@chasseurs74.fr - www.chasseurs74.fr
Association agréée au titre de la protection de l'environnement.

MUTUELLE NATIONALE TERRITORIALE **B14**
74000 Annecy - 09 72 72 02 02
haute-savoie@mnt.fr
1re mutuelle des services publics locaux, la MNT accompagne les élus pour protéger la santé et le maintien de salaire des agents territoriaux.

NETTORAMA **E36**
74300 Cluses - 04 50 98 43 73
contact@nettorama74.com - www.nettorama.fr
Basée à Cluses depuis 1983, Nettorama révolutionne la propreté avec des solutions de nettoyage innovantes, dont des robots 100 % autonomes pour un entretien efficace, performant et sans contrainte.

REVELON **F12**
74130 Bonneville - 06 19 10 50 46
contact@revelon.fr - www.revelon.fr
Désamiantage et déconstruction.

SAS AVIPUR 2 SAVOIE **D42**
74370 Argonay - 04 50 22 53 17
planning74@avipur.com - www.avipur.com
Assainissement, ventilation et lutte des nuisibles.

USIE 74 ..... **A19**
74800 Saint-Pierre-en-Faucigny
Les structures d'insertion par l'activité économique allient performance économique et inclusion sociale. Elles peuvent être une réponse aux marchés publics via les clauses sociales, marchés réservés.

VERDIR DES SAVOIE **B18**
73190 Saint-Baldoph
c.repkewitz@fdsea-des-savoie.fr
Syndicat professionnel horticulture et pépinière. Défense et représentation de la filière auprès des collectivités locales, des communes et du Département. Valorisation des entreprises dans l'économie locale.

LE CRÉDIT AGRICOLE DES SAVOIE AUX CÔTÉS DU SECTEUR PUBLIC

PREMIÈRE BANQUE LOCALE SUR LES DÉPARTEMENTS DE SAVOIE ET HAUTE-SAVOIE, le Crédit Agricole des Savoie accompagne quotidiennement les collectivités publiques et les établissements publics locaux, dans leurs projets de développement et d'animation de la vie locale mais également dans leurs réflexions autour des transitions à mener.

Avec plus de **140 agences** dans les Savoie, nos équipes sont présentes comme vous sur le terrain.

Un pôle Tourisme composé d'experts et de chargés d'affaires dédiés aux collectivités, à la montagne et au tourisme.

POUR TOUS VOS PROJETS, le Crédit Agricole des Savoie met toutes ses compétences afin de satisfaire vos besoins en financements mais aussi en assurances avec notre partenaire la Société Mutuelle des Assurances Collectivités Locales.
Le pôle Tourisme vous accompagne également pour toutes vos réflexions pour une montagne plus responsable et qui agit pour sa transition.

VOS INTERLOCUTRICES

Claire PERRILLAT-BOITEUX
04 79 71 97 44
06 76 54 67 17
claire.perrillat-boiteux@ca-des-savoie.fr

Fanny PIGNARD
04 79 26 99 01
06 75 74 21 46
fanny.pignard@ca-des-savoie.fr

PUBLI COMMUNIQUÉ.
Caisse Régionale de Crédit Agricole Mutuel des Savoie, société coopérative à capital variable, agréée en tant qu'établissement de crédit, dont le siège social est situé à Annecy - PAE Les Glaisins - 4 avenue du Pré Fillin - Annecy le Vieux - 74985 Annecy cedex 9 - 302 958 491 RCS Annecy -Code APE 6419 Z. Identifiant unique CITEO : FR234308_03JFQJ. Garantie financière et assurance de responsabilité civile professionnelle conformes aux articles L 512-6 et L 512-7 du Code des Assurances. Société de courtage d'assurance immatriculée au Registre des Intermédiaires en Assurance sous le n° 07 022 417.
09/2026. Document non contractuel à caractère publicitaire - Conception et réalisation : Crédit Agricole des Savoie. Crédits Photos : AdobeStock, G.Piel.

DES SAVOIE

SALON

INDUS'

11-12 FÉVRIER · 2027 ·

LA ROCHE-SUR-FORON

LA RENCONTRE DES INDUSTRIES DU TERRITOIRE

ROCHEXPO
HAUTE-SAVOIE · MONT-BLANC

www.salon-indus.com

UIMM Haute-Savoie
La Région Auvergne-Rhône-Alpes — ENTREPRISES Haute-Savoie
La Région Auvergne-Rhône-Alpes
haute savoie le Département
HAUTE-SAVOIE MONT-BLANC
LA ROCHE SUR FORON